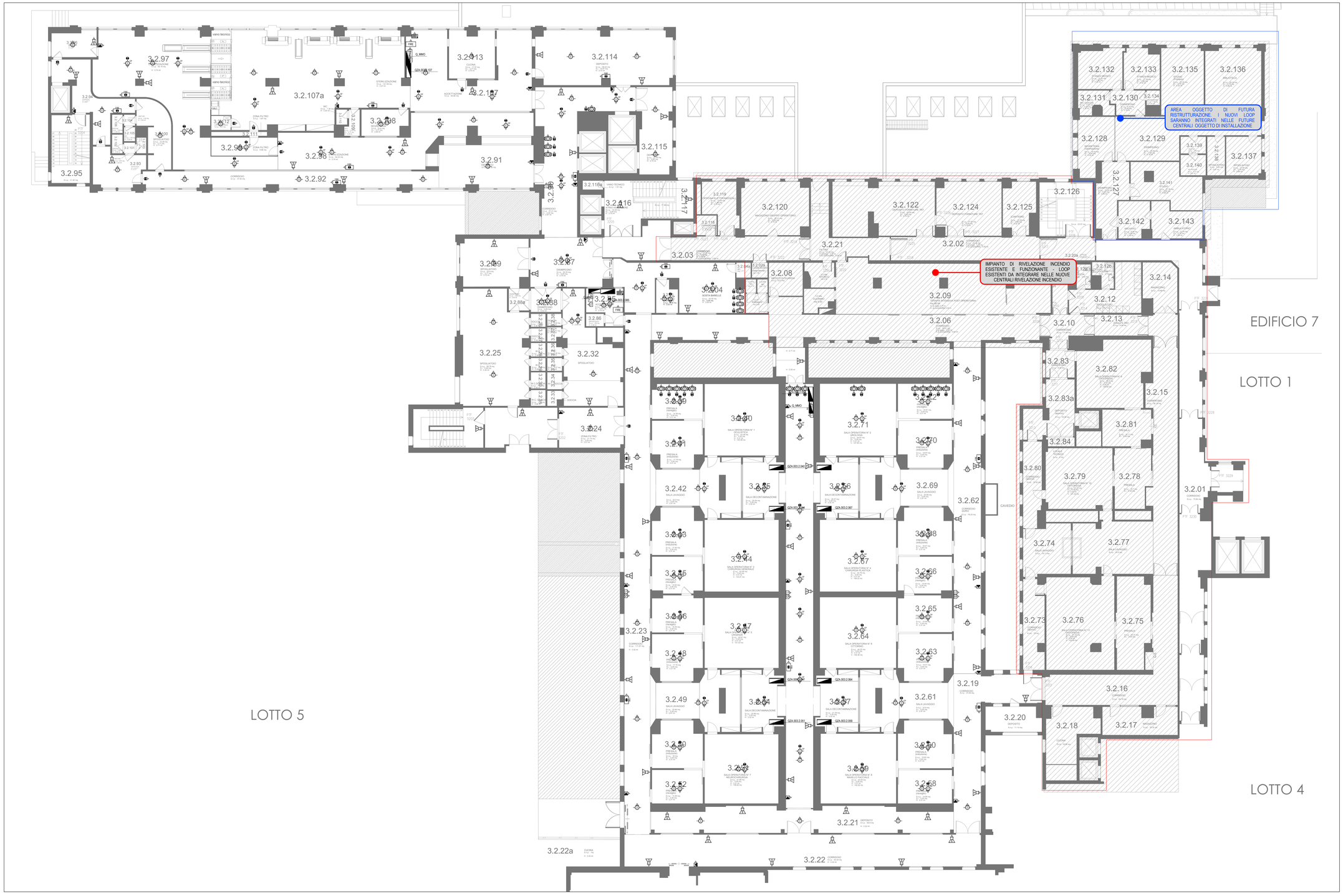

KEY-PLAN

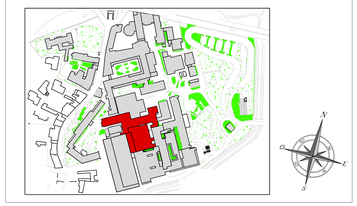

DISTRIBUZIONE E DISTANZE DEI RIVELATORI PUNTIFORMI DI FUMO

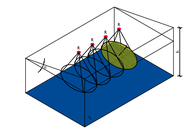

DISTRIBUZIONE DEI RILEVATORI PUNTIFORMI DI FUMO

Tecnologia di rivelazione Rivelatori puntiformi UNI EN 54-5	Altezza (h) del locale sorvegliato (ft) (m)			
	h ≤ 6	6 < h ≤ 8	8 < h ≤ 12	12 < h ≤ 16
Inclinazione	Raggio di copertura (r) (m)			
α ≤ 20°	6,5	6,5	6,5	Applicazioni Speciali
20° < α ≤ 45°	7	7	7	Applicazioni Speciali
α > 45°	7,5	7,5	7,5	Applicazioni Speciali

REGIONE DEL VENETO
ULSS8 BERICA

SERVIZIO SANITARIO NAZIONALE - REGIONE VENETO
UNITA' LOCALE SOCIO SANITARIA N.8 BERICA
VIALE RODOLFI N.37 - 36100 VICENZA (VI)
UOS PATRIMONIO IMPIANTI E MANUTENZIONI

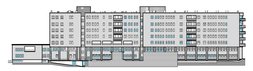

LAVORI DI ADEGUAMENTO PER LA SICUREZZA INCENDI
III° LOTTO - OSPEDALE SAN BORTOLO

IMMOBILE	EDIFICIO	LIVELLO	CODICE
Ospedale San Bortolo	3	2	

LIVELLO PROGETTAZIONE
PROGETTO ESECUTIVO

TITOLO
Edificio III° Lotto
Impianti speciali di "Safety" e "Security" - Livello 2

COMMITTENTE
UNITA' LOCALE SOCIO SANITARIA N.8 BERICA

IL DIRETTORE GENERALE
Dott. Giovanni PAVESI

IL DIRETTORE DEL SERVIZIO TECNICO
Dott. Ing. Antonio NARDELLA

ANTONIO NARDELLA
ALGSS 8 BERICA
26.10.2021 13:18:59 UTC

PROGETTO IMPIANTI ELETTRICI E SPECIALI

EP Engineering
Technologies & Systems Projects

Firmato digitalmente da
Gabriele Bettio
CN = Bettio Gabriele
O = Perito Industriale
SerialNumber = TINIT-BTTGRL66L28B157Z
C = IT

Tel. +39 0444 52 51 64
Fax. +39 0444 52 51 64
Cell. +39 335 6864809
e-mail: studio.ettelmoprogetti@gmail.com
Pec - gabriele.bettio@pec.epi.it

Sede Amministrativa
Via Lago d'Orta n°3 - 36043 Camisano Vicentino (VI)
Sede Operativa
Via Lago d'Orta n°3 - 36100 Vicenza

Codice Progetto	Codice Elaborato
1811	P2_3L_RI/DS

Revisione	Descrizione			DATA
00	Prima Emissione	ELABORAZIONE	per. ind. Gabriele Bettio	15/09/2018
		VERIFICA	Ing. Antonio Nardella	
		VALIDAZIONE	Ing. Antonio Nardella	
		APPROVAZIONE	Ing. Antonio Nardella	